GWG

wohnen & wohlfühlen

Das Magazin der Gubener Wohnungsbaugenossenschaft eG Dezember 2016

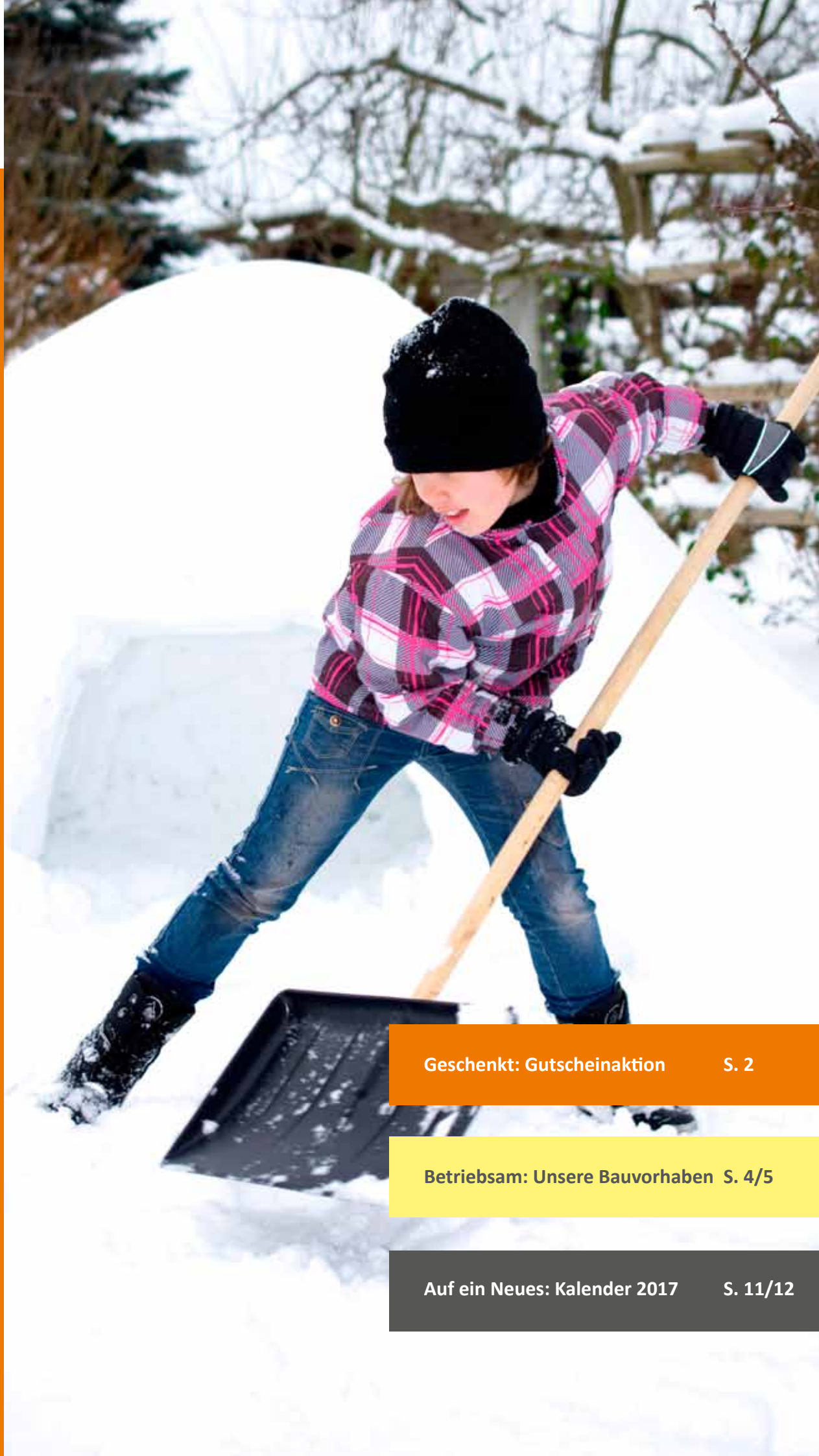

Geschenkt: Gutscheinaktion S. 2

Betriebsam: Unsere Bauvorhaben S. 4/5

Auf ein Neues: Kalender 2017 S. 11/12

GWG Aktuell

GUTSCHEINAKTION

Freuen Sie sich: Unabhängig davon, ob Sie schon Mitglied der GWG Guben sind oder werden wollen: Jedes Genossenschaftsmitglied und jeder Neumieter, der eine neue Wohnung aus unserem Bestand bezieht, erhält von uns insgesamt drei Gutscheine seiner Wahl von unseren Partnern dem Hellweg-Baumarkt, dem Raiffeisenmarkt, der Firma Hoffmann-Möbel, der TV-Netzgesellschaft mbH, der Firma Schefter & Groh (Unterhaltungstechnik) oder der Firma Popp Fahrzeugbau (Umzugswagen). Jeder Gutschein hat einen Warenwert von 125,- Euro brutto. Sie haben die Wahl!

TREPPENHAUSREINIGUNG

Wir haben das Thema Treppenhausreinigung gelöst! Als Dienstleister ist nun unsere Tochtergesellschaft – die BIS Guben GmbH – tätig, nachdem der bisherige Dienstleister den Reinigungsvertrag von sich aus gekündigt hatte. Die „BIS“ hat ab dem 1. August alle für die GWG tätigen MitarbeiterInnen des bisher beauftragten Unternehmens übernommen und damit eine für alle Beteiligten glückliche Lösung gefunden. Dieses gerade auch deshalb, weil einige der MitarbeiterInnen Mitglieder der GWG sind! Unsere Alt-Genossen können weiterhin wählen, ob sie reinigen lassen oder selbst reinigen und unsere Neumieter erhalten die Reinigungsleistung automatisch mit Unterzeichnung des Dauernutzungsvertrages.

EINFÜHRUNG DER BIOTONNE

Die Biotonne kommt! Es wird allerdings noch eine Weile dauern. Erst ab dem 1. Januar 2019 wird die Biotonne flächendeckend im Landkreis Spree-Neiße und damit auch in Guben und für unsere Genossenschaft eingeführt. Die Biotonne ergänzt auf sinnvolle Weise unser Abfallsystem und leistet damit einen großen Beitrag für die Umwelt. Wie sie im Einzelnen an unseren Standorten bereitgestellt wird, ob einige der Restmülltonnen entfallen und wie letztendlich der Leerungsrhythmus gestaltet wird, kann heute noch nicht gesagt werden. Glücklicherweise stehen wir nicht unter Druck und haben so noch genug Zeit, in Kooperation mit dem Kreis und dem Entsorger die Einführung zu planen.

Wichtig: Die Restmülltonnen werden ab 2017 nur noch einmal wöchentlich geleert.

WO SIND UNSERE HAUSMEISTER?

Keine Sorge – noch finden Sie unsere Hausmeister für die Wohnkomplexe II/IV in der Damaschkestraße 84, aber in Kürze werden sie in den Brandenburgischen Ring Nr. 10 umziehen. Den genauen Termin geben wir Ihnen durch einen Aushang in den Treppenhäusern bekannt.

Inhalt

3	Editorial
4/5	Bauvorhaben
6	Wohnungsangebote
7	Schefter & Groh Gästewohnungen mit WLAN
8/9	Balkonwettbewerb Mitgliederreise Vertreterrundgänge
10	Rätsel Mitglieder werben Mitglieder
11/12	Kalender 2017

Liebe Leserinnen und Leser,

Sie halten nun die zweite Ausgabe unseres neuen Mitgliedermagazins in den Händen und wir freuen uns sehr über das positive Echo, welches wir zur ersten Ausgabe erhalten haben. Vielen Dank für Ihre zahlreichen Rückmeldungen!

Wieder geht ein Jahr zu Ende und die Zeit scheint dabei manchmal an uns vorbei zu rasen. Und so wie sich beständig die Welt verändert, so erleben wir das auch in Guben für unsere Genossenschaft mit den vielen Aufgaben, denen wir uns zusammen mit Ihnen widmen. Es ist also mal wieder Zeit für einen Rückblick und der ist erfreulich: Es war ein erfolgreiches Jahr für die GWG Guben!

1895 wurde die GWG Guben gegründet. Hier in der Kaltenborner Straße 58 – wo heute die Verwaltung der Genossenschaft ihren Sitz hat – hat alles angefangen. 121 Jahre sind eine lange Zeit, es gab schlechte und es gab gute Jahre, aber die ursprüngliche Idee hat sich nicht nur bis heute gehalten, sondern zu einem zeitgemäßen Erfolgsmodel entwickelt.

Rund drei Millionen Menschen in Deutschland profitieren von diesem Modell, das Teilhabe, Gemeinsinn und Nachhaltigkeit mit unternehmerischem Handeln verbindet. Das Wort „Genosse“ entstammt dem althochdeutschen Wort „ginoz“ und bedeutet „jemand, der mit einem anderen etwas genießt“. Hier steckt schon alles drin, was uns ausmacht: Unsere Genossen sollen ihre Mitgliedschaft und damit ihre Wohnung genießen. Lebenslang, planungssicher und dabei eingebunden in eine Gemeinschaft, die es sich zur Aufgabe gemacht hat, bestmöglich für alle Mitglieder zu wirken. Wie gut sich unsere Genossenschaft über die Jahre entwickelt hat, lässt sich am Gubener Stadtbild sehen. Wir investieren, wir modernisieren, wir entwickeln Neubauten, wir bieten umfangreiche technische und soziale Leistungen und stehen über die Vertreter in engem Kontakt mit unseren Genießern, pardon, Genossen.

Auch in diesem und dem kommenden Jahr haben wir wieder viel vor. Besonders freut uns das Projekt Erich-Weinert-Straße 1a, das wir noch in diesem Jahr beginnen werden. Dort wird ein „Funktionsgebäude“ entstehen. Ein etwas sperriges Wort für einen Ort der Gemeinschaft, aber wir sind sicher, noch einen passenden Namen zu finden. Lesen Sie mehr dazu auf Seite 4.

Wir, der Vorstand, die Mitarbeiter der Verwaltung und die Hausmeister, möchten uns bei Ihnen für Ihre Teilhabe und Ihren Einsatz für die Zukunft der Gubener Wohnungsbaugenossenschaft eG bedanken. Den Erfolg des Unternehmens verdanken wir zu einem Großteil auch Ihnen und dabei vor allem dem Vertrauen, das Sie uns schenken.

Wir wünschen Ihnen schöne und beschauliche Weihnachtstage und natürlich einen „Guten Rutsch“ in das neue Jahr!

Wesołych Świąt i szczęśliwego Nowego Roku!

Ihr Vorstand

Thomas Gerstmeier & Volkmar Paffenholz

Impressum

Verantwortlich für den Inhalt:
Volkmar Paffenholz, Thomas Gerstmeier
Gubener Wohnungsbaugenossenschaft eG
Kaltenborner Straße 58 • 03172 Guben
Telefon: 03561 43870 • Telefax: 03561 66613
E-Mail: info@gwg-guben.de • www.gwg-guben.de
Registernummer: Cottbus, GnR 37 • Gerichtsstand: Guben, Steuernummer: 056 135 00288
Vertretungsberechtigte Vorstände: Thomas Gerstmeier, Volkmar Paffenholz • Aufsichtsratsvorsitzender: Reinhard Mensch
Redaktion/Texte/Gestaltung: Blendwerck, Klein Priebus
Fotos: GWG Guben eG, Fotolia

Hier geht‘s voran! Unsere Bauvorhaben

Aufgepasst! Die Liste unserer Bauvorhaben ist lang, aber schließlich verwaltet die GWG Guben zur Zeit 2.511 Wohneinheiten und 39 Gewerbeeinheiten. Da ist immer etwas zu tun und unsere erste Pflicht ist schließlich dafür zu sorgen, dass unsere Mitglieder zufrieden sind.

Los geht’s mit dem umfänglichen Umbau der **Kaltenborner Straße 58**. Unser Verwaltungsgebäude wird nun endlich „barrierefrei“! Wir werden dementsprechend den Zugang zum Gebäude verändern, dazu einen Personenaufzug installieren und ein behindertengerechtes WC einbauen. Im gleichen Zuge werden die Büroräume neu und damit kundenorientiert strukturiert und gegliedert. Im Erdgeschoss finden sich dann der Fachbereich Wohnungswirtschaft und im ersten Obergeschoss der Fachbereich Rechnungswesen mit den Abteilungen Betriebskosten, Mietenbuchhaltung und Mitgliederbuchhaltung. Die Abteilung Technik und der Vorstand ziehen in das zweite Obergeschoss.

Karl-Liebknecht-Straße 30–36: Balkonsanierung mit Rückbau und Erneuerung der alten Balkonbrüstungen, bedarfsweise Sanierung der Bodenplatten und Anbau von Überdächern und Seitenwindschutz.

Erich-Weinert-Straße 4–7: Partieller Anbau von Seitenwindschutzelementen, soweit nicht vorhanden.

Clara-Zetkin-Straße 1–7: Balkonsanierung mit dem Anbau von Überdächern und Seitenwindschutzelementen sowie Sanierung der Balkon-Bodenplatten.

Sprucker Straße 83 a–c: Hier werden wir die Fassade sanieren – also erst reinigen und den Putz ausbessern und dann neu streichen.

Damaschkestraße 78–94: Aus Schallschutzgründen und zur Erhöhung der Sicherheit unserer Genossenschaftsmitglieder werden alle alten Wohnungseingangstüren ausgetauscht.

Franz-Mehring-Straße 12–22: Auch hier werden die Wohnungseingangstüren ausgetauscht. Zusätzlich wird die Elektroinstallation des Treppenhauses (Beleuchtung, Wechselsprechanlage, Installationsschacht) komplett modernisiert und erneuert.

Brandenburgischer Ring 47–54: An diesem Standort erfolgt ebenfalls die Erneuerung der Elektroinstallation des Treppenhauses (Beleuchtung, Wechselsprechanlage, Installationsschacht).

In der **Goethestraße 84–84b** haben wir Großes vor! Der Bedarf an senioren- und behindertengerechten Wohnungen in Guben steigt und die GWG wird mit den Baumaßnahmen dieses Objekt in ein bedarfsgerechtes und barrierearmes Gebäude umbauen. Natürlich wird es einen Personenaufzug geben und zusätzlich werden alle Wohnungen, die bislang keinen Balkon haben mit einem solchen nachgerüstet. Im Gebäude sollen einige (9) kleinere 2-Raum-Wohnungen mit ca. 33 qm Wohnfläche und ebenerdiger Dusche entstehen. Alle Wohnungen sind über einen innenliegenden Gang zu erreichen. Hinzu kommt ein im Erdgeschoss befindlicher Gemeinschaftsraum mit einer Größe von ca. 36 m², der zum einen von allen Bewohnern genutzt werden kann und zum anderen für wohnbegleitende Maßnahmen und Angebote durch unsere Partner, wie z. B. die Volkssolidarität, bereitgestellt wird.

Goethestraße 84a 1. Obergeschoss

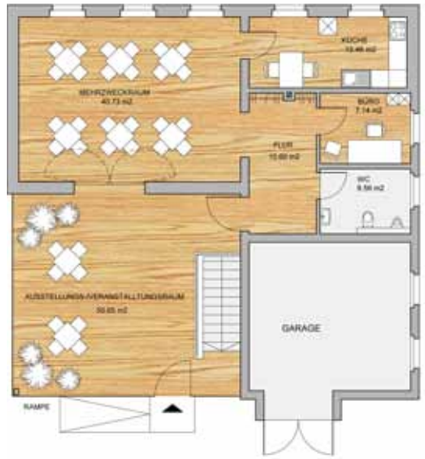

Funktionsgebäude Erich-Weinert-Straße 1 a

Erich-Weinert-Straße 1a: Dies ist unser aktuelles Projekt und wir wollen noch in diesem Jahr mit dem Funktionsgebäude – oder besser: dem GWG-Mitgliedertreff – beginnen. Als modernes Dienstleistungsunternehmen ist die GWG ihren Mitgliedern gegenüber bemüht, wohnbegleitende Angebote zu entwickeln. Der Mitgliedertreff wird allen GWG-GenossenInnen offen stehen und kann auch privat genutzt werden. Das von uns geplante Veranstaltungsprogramm richtet sich an Familien, Kinder und Senioren. Damit schaffen wir einen Mehrwert und wünschen uns, dass das Genossenschaftsleben bunter und vielfältiger wird. Erste Ideen und Vorschläge zu einzelnen Angeboten wurden schon entwickelt, so dass wir im April 2017 mit Volldampf und einem wechselnden Programm für Jung & Alt starten können.

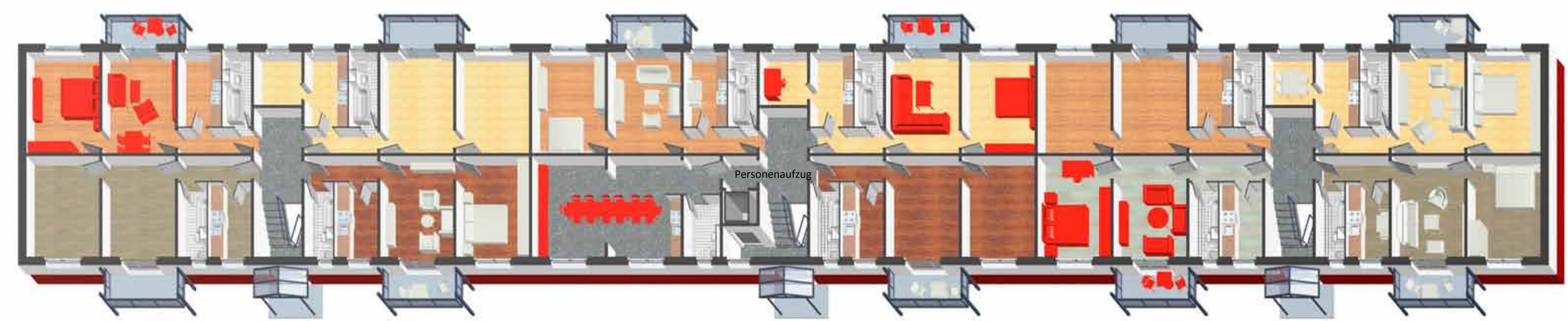

Erdgeschoss der Goethestraße 84-84b

Wohnungs-angebote

GEPFLEGTE 3-RAUMWOHNUNG MIT WEST-BALKON, 59,17 M²

Erich-Weinert-Straße 4, 2. OG links, Bad mit Wanne & Fenster, Balkon, Keller, Bodenkammer & Abstellraum, Küche mit Fenster

Grundnutzungsgebühr	298,81 €
Nebenkosten	65,00 €
Heizkosten	65,00 €
Gesamtnutzungsgebühr	428,81 €
einmalig Geschäftsanteile	1.085,00 €
einmalig Eintrittsgeld	40,00 €
Energieverbrauchsausweis	
Energieverbrauch	116,00 kWh/(m²a)
Energieträger für die Heizung	Gas
Baujahr des Gebäudes	1959

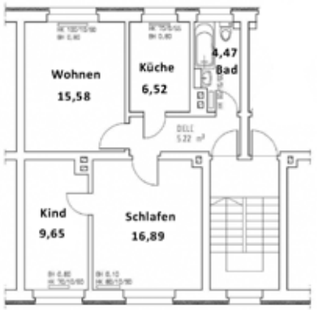

KLEINE 2-RAUMWOHNUNG MIT SCHÖNEM AUSBLICK, 49,60 M²

Anne-Frank-Straße 2, 3. OG links hinten, Bad mit Wanne und Fenster, Balkon, Keller, Küche mit Fenster

Grundnutzungsgebühr	241,55 €
Nebenkosten	50,00 €
Heizkosten	50,00 €
Gesamtnutzungsgebühr	341,55 €
einmalig Geschäftsanteile	930,00 €
einmalig Eintrittsgeld	40,00 €
Energieverbrauchsausweis	
Energieverbrauch	94,00 kWh/(m²a)
Energieträger für die Heizung	Fernwärme
Baujahr des Gebäudes	1964

2-RAUM MIT WESTBALKON, 49,55 M²

L.-Frank-Str. 8, EG links vorn, Bad mit Wanne und Fenster, Balkon, Keller, Küche mit Fenster

Grundnutzungsgebühr	245,27 €
Nebenkosten	55,00 €
Heizkosten	55,00 €
Gesamtnutzungsgebühr	355,27 €
einmalig Geschäftsanteile	930,00 €
einmalig Eintrittsgeld	40,00 €
Energieverbrauchsausweis	
Energieverbrauch	84,00 kWh/(m²a)
Energieträger für die Heizung	Fernwärme
Baujahr des Gebäudes	1967

3-RAUMWOHNUNG MIT TERRASSE 78,61 M²

Berliner Straße 18, EG Mitte, Bad mit Dusche & Wanne, Abstellraum, Küche mit Fenster, Fahrstuhl, Terrasse, behindertengerecht

Grundnutzungsgebühr	573,85 €
Nebenkosten	118,00 €
Heizkosten	47,00 €
Gesamtnutzungsgebühr	738,85 €
einmalig Geschäftsanteile	1.240,00 €
einmalig Eintrittsgeld	40,00 €
Energiebedarfsausweis	
Energieverbrauch	49,40 kWh/(m²a)
Energieträger für die Heizung	Gas
Baujahr des Gebäudes	2015

Weitere Informationen

Frau Brose
Tel. 03561 5196060 oder 438724
E-Mail: info@gwg-guben.de

Unsere Spezialisten für Unterhaltungselektronik

Was gucken Sie denn heute Abend? Oder hören Sie lieber schöne Musik oder vielleicht auch ein Hörspiel?

In „die Röhre“ schaut heute kaum noch jemand. Flache Bildschirme, die sogenannten Flatscreens, haben die Stuben erobert und auch die Vielfalt und Qualität des „fern sehens“ hat sich gewaltig verändert. Ein Beispiel: Mit dem Vollpaket-Angebot der TV-Netzgesellschaft mbH haben Sie Zugriff auf rund 350 Fernsehprogramme. Da ist für jeden etwas dabei, vorausgesetzt, dass ein Fernseher vorhanden ist! Wenn Ihr „alter“ defekt, zu klein oder zu groß ist, dann können Sie sich bei unserem GWG-Mieter, der Firma Schefter & Groh beraten lassen. Die erfahrenen Spezialisten für Unterhaltungselektronik finden Sie in unserem Objekt in der Karl-Marx-Straße 17. Die heutigen Inhaber Oliver und sein Vater Matthias Schefter sind seit 1990 in Guben mit ihrem Hifi-Unternehmen aktiv. Der eine als Betriebswirt, der andere als Radio- und Fernsehtechnikermeister. Natürlich bekommen Sie bei den waschechten Gubenern auch Radios und Telefone und all die notwendigen Strippen, Stecker und Kabel, die man so braucht, wenn man ein Gerät mit dem anderen verbinden will. Schauen Sie doch einmal vorbei und lassen Sie sich auch mal eine Brille vorführen, mit der Sie 3D – also räumlich – in die moderne Röhre schauen.

Gästewohnungen jetzt mit WLAN

Smartphone, Laptop, Tablet... wer heute informiert sein will, braucht einen schnellen Zugang zum Internet. Damit die Gäste unserer Genossenschaftsmitglieder zukünftig ohne Probleme im Internet surfen und ihre E-Mails abrufen können, richten wir alle Gästewohnungen der GWG mit einem kostenfreien Zugang per WLAN ein, so auch in der Kaltenborner Straße 110, in der wir in Kürze die nun schon fünfte Gästewohnung für unsere Mitglieder einrichten.

Balkooooooniiiieennn! – Ein blumiger Wettbewerb

Rekordverdächtig war die diesjährige Beteiligung an unserem Balkonwettbewerb. 38 Teilnehmer wurden uns gemeldet und unser Team hatte eine schwere Aufgabe, die Gewinner zu ermitteln. Einen der ersten Plätze hat sich Frau Gisela Kleinstück „erpflanzt“. Die weiteren Preisträger waren Brigitte & Günter Zwillus, Günther Schulze, Petra-Christina & Peter Kuk, Irmgard & Günter Wunsch sowie Monika und Gerhard Teichmann.

Herzlichen Glückwunsch und vielen Dank an alle Teilnehmer!

Nicht nur für Biergourmets! Schön war es in Görlitz!

Unsere Mitgliederreise nach Görlitz mit dem Besuch der Landskronbrauerei war ein voller Erfolg! Wobei „voll“ nun nicht für „voll mit Bier“ steht. Natürlich wurde auch verkostet, denn die Brauerei hat mit 14 Biersorten, wechselnden Sonder-Editionen und einem einzigartigen offenen Brauverfahren einiges für Bierliebhaber zu bieten. Abgesehen davon gehört die Brau-Manufaktur zu den ältesten produzierenden deutschen Industriedenkmälern und ist ein echter Hingucker. 150.000 Hektoliter werden jährlich in der schönen Görlitzer Brauerei produziert... und produziert wurde dort schon so mancher Hollywood-Film z. B. „In 80 Tagen um die Welt“.

Wo unsere nächste Mitgliederreise hingeht, wissen wir noch nicht, aber nach den vielen Teilnehmern der letzten Tour ist gewiss, dass Sie sich nach der Veröffentlichung in der nächsten Ausgabe schnell anmelden müssen. Alle Plätze der vier Reisebusse waren ruck zuck ausverkauft!

Wenn die Vertreter kommen...

Nein, nein. Kein Sorge: Nicht „die“ Vertreter – unsere GWG-Vertreter! Vier Mal im Jahr sind die Mitgliedervertreter mit dem Vorstand in unseren Objekten unterwegs, um mit unseren Hausmeistern vor Ort ins Gespräch zu kommen, um Vorschläge zur Verbesserung entgegen- und um Mängel aufzunehmen. Wenn Sie sich einbringen wollen, wenden Sie sich bitte an Ihren zuständigen Hausmeister.

Gubener GWG Wohnungsbaugenossenschaft eG

wohnen & wohlfühlen 2017

JANUAR

01	SO	Neujahr
02	MO	
03	DI	
04	MI	
05	DO	
06	FR	
07	SA	
08	SO	
09	MO	
10	DI	
11	MI	
12	DO	
13	FR	
14	SA	
15	SO	
16	MO	
17	DI	
18	MI	
19	DO	
20	FR	
21	SA	
22	SO	
23	MO	
24	DI	
25	MI	
26	DO	
27	FR	
28	SA	
29	SO	
30	MO	
31	DI	

FEBRUAR

01	MI	
02	DO	
03	FR	
04	SA	
05	SO	
06	MO	
07	DI	
08	MI	
09	DO	
10	FR	
11	SA	
12	SO	
13	MO	
14	DI	
15	MI	
16	DO	
17	FR	
18	SA	
19	SO	
20	MO	
21	DI	
22	MI	
23	DO	
24	FR	
25	SA	
26	SO	
27	MO	
28	DI	

MÄRZ

01	MI	
02	DO	
03	FR	
04	SA	
05	SO	
06	MO	
07	DI	
08	MI	
09	DO	
10	FR	
11	SA	
12	SO	
13	MO	
14	DI	
15	MI	
16	DO	
17	FR	
18	SA	
19	SO	
20	MO	
21	DI	
22	MI	
23	DO	
24	FR	
25	SA	
26	SO	
27	MO	
28	DI	
29	MI	
30	DO	
31	FR	

APRIL

01	SA	
02	SO	
03	MO	
04	DI	
05	MI	
06	DO	
07	FR	
08	SA	
09	SO	
10		
11	DI	
12	MI	
13	DO	
14	FR	Karfreitag
15	SA	
16	SO	Ostersonntag
17	MO	Ostermontag
18	DI	
19	MI	
20	DO	
21	FR	
22	SA	
23	SO	
24	MO	
25	DI	
26	MI	
27	DO	
28	FR	
29	SA	
30	SO	

MAI

01	MO	Tag der Arbeit
02	DI	
03	MI	
04	DO	
05	FR	
06	SA	
07	SO	
08	MO	
09	DI	
10	MI	
11	DO	
12	FR	
13	SA	
14	SO	
15	MO	
16	DI	
17	MI	
18	DO	
19	FR	
20	SA	
21	SO	
22	MO	
23	DI	
24	MI	
25	DO	Christi Himmelfahrt
26	FR	
27	SA	
28	SO	
29	MO	
30	DI	
31	MI	

JUNI

01	DO	GWG-Kinderfest
02	FR	
03	SA	
04	SO	Pfingstsonntag
05	MO	Pfingstmontag
06	DI	
07	MI	
08	DO	
09	FR	
10	SA	
11	SO	
12	MO	
13	DI	
14	MI	
15	DO	
16	FR	
17	SA	
18	SO	
19	MO	
20	DI	
21	MI	
22	DO	
23	FR	
24	SA	
25	SO	
26	MO	
27	DI	
28	MI	
29	DO	
30	FR	

GESCHÄFTSSTELLE
Kaltenborner Straße 58
03172 Guben

Sekretariat
03561 4381-11 o. -14

Mietenbuchhaltung
03561 4387-21

Wohnungswirtschaft
03561 4387-20 ,-22, -24 o. -50

BERATUNGSZEITEN
Montag
9–12 Uhr und 13–16 Uhr
Dienstag/Donnerstag
9–12 Uhr und 13–18 Uhr
Freitag
9–12 Uhr

SERVICE PUNKT
Frankfurter Straße 17
03172 Guben
03561 5196060

BERATUNGSZEITEN
Dienstag
10–12 Uhr und 12.45–18 Uhr
Donnerstag
10–12 Uhr und 12.30–16.15 Uhr
Freitag
10–14 Uhr

Internet: www.gwg-guben.de
E-Mail: info@gwg-guben.de

HAUSMEISTER
Hausmeister WK I und III
03561 2106
Hausmeister WK II und IV
03561 551748
03561 52938

BERATUNGSZEITEN
Montag–Freitag
8–9 Uhr
Dienstag
17–18 Uhr

HAVARIEDIENST
BIS GmbH 03561 52034
TV Netz GmbH 0172 6304119

Mitglieder werben Mitglieder...

...und das funktioniert ganz einfach! In Zukunft hängen an den Türgriffen nicht genutzter Bestandswohnungen Türanhänger. So sehen alle ganz leicht, welche Wohnungen noch frei zur Vermittlung stehen. Wenn Sie einen neuen Interessenten gefunden haben, brauchen Sie nur den am Türschild angebrachten Coupon ausfüllen und in der Geschäftsstelle oder im Service-Punkt der GWG abgeben. Wenn Sie ein neues Genossenschaftsmitglied für unsere Genossenschaft als Wohnungsnutzer gewinnen, erhalten Sie als Prämie den Betrag einer monatlichen Grundnutzungsgebühr Ihrer Wohnung.

Voraussetzungen:

1. Das durch Sie gewonnene neue Mitglied schließt einen Dauernutzungsvertrag für eine genossenschaftliche Wohnung ab.

2. Die Nutzungsgebühr wurde vom neuen Nutzer drei Monate lang entrichtet.

3. Die Geschäftsanteile wurden von dem neuen Mitglied entweder in voller Höhe eingezahlt oder es wurde eine Ratenzahlung vereinbart und die Raten der ersten drei Monate wurden gezahlt.

RÄTSELSPASS

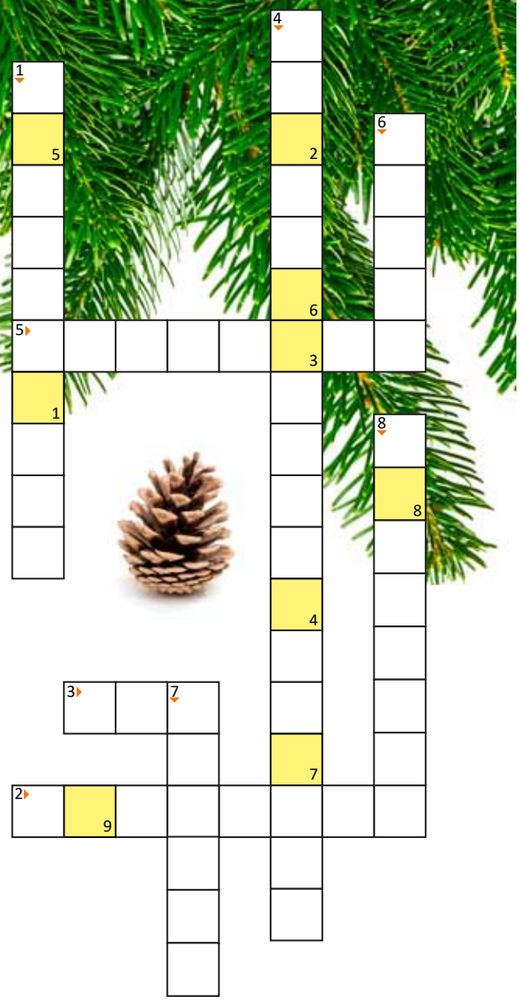

1 2 3 4 5 6 7 8 9

1. Das Lied fängt mit “Oh” an.
2. Wie nennt man heißen Wein?
3. Wasser, Dampf, Schnee und ... ?
4. Wie bitte? Kartoffeln aus Mandelmus?
5. Sankt Nicole? Nikon? Nippon? Hm.
6. Maria, Josef und ...?
7. Der ... knirscht unter meinen Stiefeln.
8. Alle Mitglieder der GWG sind ...

WERBECOUPON

Name .....

Vorname .....

Anschrift .....

.....

Mitgliedsnr. .....

....
Unterschrift Unterschrift

GEWORBENES MITGLIED

Name .....

Vorname .....

Anschrift .....

.....

....
Unterschrift Unterschrift

Gubener GWG Wohnungsbaugenossenschaft eG

wohnen & wohlfühlen 2017

JULI

01	SA		
02	SO		
03	MO		27
04	DI		
05	MI		
06	DO		
07	FR		
08	SA		
09	SO		
10	MO		28
11	DI		
12	MI		
13	DO		
14	FR		
15	SA		
16	SO		
17	MO		29
18	DI		
19	MI		
20	DO		
21	FR		
22	SA		
23	SO		
24	MO		30
25	DI		
26	MI		
27	DO		
28	FR		
29	SA		
30	SO		
31	MO		31

AUGUST

01	DI		
02	MI		
03	DO		
04	FR		
05	SA		
06	SO		
07	MO		32
08	DI		
09	MI		
10	DO		
11	FR		
12	SA		
13	SO		
14	MO		33
15	DI		
16	MI		
17	DO		
18	FR		
19	SA		
20	SO		
21	MO		34
22	DI		
23	MI		
24	DO		
25	FR		
26	SA		
27	SO		
28	MO		35
29	DI		
30	MI		
31	DO		

SEPTEMBER

01	FR		
02	SA		
03	SO		
04	MO	Mitgliederreise	36
05	DI	Mitgliederreise	
06	MI	Mitgliederreise	
07	DO	Mitgliederreise	
08	FR		
09	SA		
10	SO		
11	MO		37
12	DI		
13	MI		
14	DO		
15	FR		
16	SA		
17	SO		
18	MO		38
19	DI		
20	MI		
21	DO		
22	FR		
23	SA		
24	SO		
25	MO		39
26	DI		
27	MI		
28	DO		
29	FR		
30	SA		

OKTOBER

01	SO		
02	MO		40
03	DI	Tag der Deutschen Einheit	
04	MI		
05	DO		
06	FR		
07	SA		
08	SO		
09	MO		41
10	DI		
11	MI		
12	DO		
13	FR		
14	SA		
15	SO		
16	MO		42
17	DI		
18	MI		
19	DO		
20	FR		
21	SA		
22	SO		
23	MO		43
24	DI		
25	MI		
26	DO		
27	FR		
28	SA		
29	SO		
30	MO		44
31	DI	Reformationstag	

NOVEMBER

01	MI		
02	DO		
03	FR		
04	SA		
05	SO		
06	MO		45
07	DI		
08	MI		
09	DO		
10	FR		
11	SA		
12	SO		
13	MO		46
14	DI		
15	MI		
16	DO		
17	FR		
18	SA		
19	SO		
20	MO		47
21	DI		
22	MI		
23	DO		
24	FR		
25	SA		
26	SO		
27	MO		48
28	DI		
29	MI		
30	DO		

DEZEMBER

01	FR		
02	SA		
03	SO		
04	MO		49
05	DI		
06	MI		
07	DO		
08	FR		
09	SA		
10	SO		
11	MO		50
12	DI		
13	MI		
14	DO		
15	FR		
16	SA		
17	SO		
18	MO		51
19	DI		
20	MI		
21	DO		
22	FR		
23	SA		
24	SO	Heiligabend	
25	MO	1. Weihnachtstag	52
26	DI	2. Weihnachtstag	
27	MI		
28	DO		
29	FR		
30	SA		
31	SO	Silvester	

GESCHÄFTSSTELLE
Kaltenborner Straße 58
03172 Guben

Sekretariat
03561 4381-11 o. -14

Mietenbuchhaltung
03561 4387-21

Wohnungswirtschaft
03561 4387-20 ,-22, -24 o. -50

BERATUNGSZEITEN
Montag
9–12 Uhr und 13–16 Uhr
Dienstag/Donnerstag
9–12 Uhr und 13–18 Uhr
Freitag
9–12 Uhr

SERVICE PUNKT
Frankfurter Straße 17
03172 Guben
03561 5196060

BERATUNGSZEITEN
Dienstag
10–12 Uhr und 12.45–18 Uhr
Donnerstag
10–12 Uhr und 12.30–16.15 Uhr
Freitag
10–14 Uhr

Internet: www.gwg-guben.de
E-Mail: info@gwg-guben.de

HAUSMEISTER
Hausmeister WK I und III
03561 2106
Hausmeister WK II und IV
03561 551748
03561 52938

BERATUNGSZEITEN
Montag–Freitag
8–9 Uhr
Dienstag
17–18 Uhr

HAVARIEDIENST
BIS GmbH 03561 52034
TV Netz GmbH 0172 6304119